

RELATÓRIO INDICADORES DE CRIMINALIDADE 2018



NÚCLEO CENTRAL DE ESTATÍSTICA E ANÁLISE CRIMINAL - NUCEAC

JANEIRO/2019



NOTAS METODOLÓGICAS

1. CRIMES VIOLENTOS LETAIS INTENCIONAIS – CVLIS

1.1. **Crimes Contabilizados:** Homicídio Doloso (inclui homicídio decorrente de oposição à intervenção policial e feminicídio), Roubo Seguido de Morte, Lesão Corporal seguida de Morte e Estupro seguido de morte

1.2. **Fonte:** Sistema de Monitoramento de Crimes Violentos Letais Intencionais – SIMCVLI, sistema multifonte, que agrega dados oriundos dos registros do Instituto Médico Legal - IML, dos boletins de ocorrência e dos procedimentos policiais da Polícia Civil.

2. OCORRÊNCIAS DE ROUBO E ROUBO DE VEÍCULOS EM TERESINA

2.1. Fonte: Boletins de Ocorrência da Polícia Civil.

3. **DATA DA EXTRAÇÃO DOS DADOS:** 07 de janeiro de 2019

4. OBSERVAÇÕES:

Caso ocorra uma alteração posterior na natureza da ocorrência, as séries estatísticas já publicadas são atualizadas. As atualizações ocorrem, antes, no próprio banco de dados. Se houver nova tiragem de documento impresso, será atualizada. Nas demais formas de divulgação (site, palestras etc) os dados também são atualizados.

QUALIDADE DE DADOS 2018

TABELA 01 [\(Voltar ao índice\)](#)

Grupos segundo qualidade estimada dos registros estatísticos oficiais de Mortes Violentas Intencionais ⁽¹⁾

Unidades da Federação - 2018

Unidades da Federação	Eixo 1 - Conceito	Eixo 2 - Informações registradas	Eixo 3 - Informações perdidas	Eixo 4 - Convergência	Eixo 5 - Transparência	Pontuação Final	Grupo de Qualidade ⁽²⁾	Ranking
Alagoas	20,00	20,00	20,00	17,75	17,50	95,25	Grupo 1	1º
Pará	20,00	20,00	17,00	18,25	16,50	91,75	Grupo 1	2º
Piauí	20,00	17,25	20,00	20,00	14,50	91,75	Grupo 1	3º
Pernambuco	20,00	15,50	20,00	18,25	17,75	91,50	Grupo 1	4º
Rio Grande do Norte	20,00	15,50	18,69	14,75	19,50	88,44	Grupo 1	5º
Maranhão	15,00	20,00	20,00	17,00	15,00	87,00	Grupo 1	6º
Espírito Santo	12,50	19,50	20,00	17,75	15,00	84,75	Grupo 1	7º
Rio de Janeiro	20,00	18,00	11,00	17,75	17,75	84,50	Grupo 1	8º
Ceará	17,00	17,75	16,81	14,00	17,00	82,56	Grupo 1	9º
Paraíba	20,00	17,00	17,00	13,50	15,00	82,50	Grupo 1	10º
Mato Grosso	18,00	20,00	11,10	18,25	15,00	82,35	Grupo 1	11º
Goiás	17,00	20,00	6,00	19,25	19,75	82,00	Grupo 1	12º
Santa Catarina	20,00	19,00	10,50	15,25	16,75	81,50	Grupo 1	13º
Distrito Federal	15,00	17,75	17,00	8,75	17,50	76,00	Grupo 2	14º
Rio Grande do Sul	20,00	18,25	4,50	14,50	16,75	74,00	Grupo 2	15º
Minas Gerais	12,00	19,50	12,00	14,50	15,50	73,50	Grupo 2	16º
Acre	9,50	13,25	20,00	14,25	15,00	72,00	Grupo 2	17º
São Paulo	17,00	18,25	4,50	14,25	17,50	71,50	Grupo 2	18º
Amazonas	12,50	20,00	20,00	4,00	14,00	70,50	Grupo 2	19º
Bahia	12,50	16,00	8,00	19,25	13,00	68,75	Grupo 2	20º
Paraná	15,00	17,50	6,83	13,25	16,00	68,58	Grupo 2	21º

✓ Em estudo realizado pelo Fórum Brasileiro de Segurança Pública em 2018, o Piauí apresentou a **2ª melhor nota** na qualidade de dados de homicídio.

TRIBUNAL DE CONTAS DA UNIÃO



✓ Em setembro de 2018, a metodologia de avaliação da qualidade dos dados de CVLI da Secretaria de Segurança Pública do Estado do Piauí (SSPPI) foi escolhida para pelo TCU para apresentação do 4º Seminário Internacional sobre Análise de Dados na Administração Pública.

✓ O primeira auditoria desta nova metodologia foi realizada em 2018.

INDICADORES DA DEPRE

Ações	2015	2016	2017	2018
Drogas Apreendidas (kg)	20148	366,693	560,43	444,91
Pessoa presas	473	531	523	372
Armas de fogo apreendidas	46	82	59	49
Veiculos apreendidos	79	99	59	51
Aeronave apreendidas	0	0	0	1
Valores Apreendidos (R\$)	593192,64	260065,59	111924,9	77925,22

ROUBO EM TERESINA

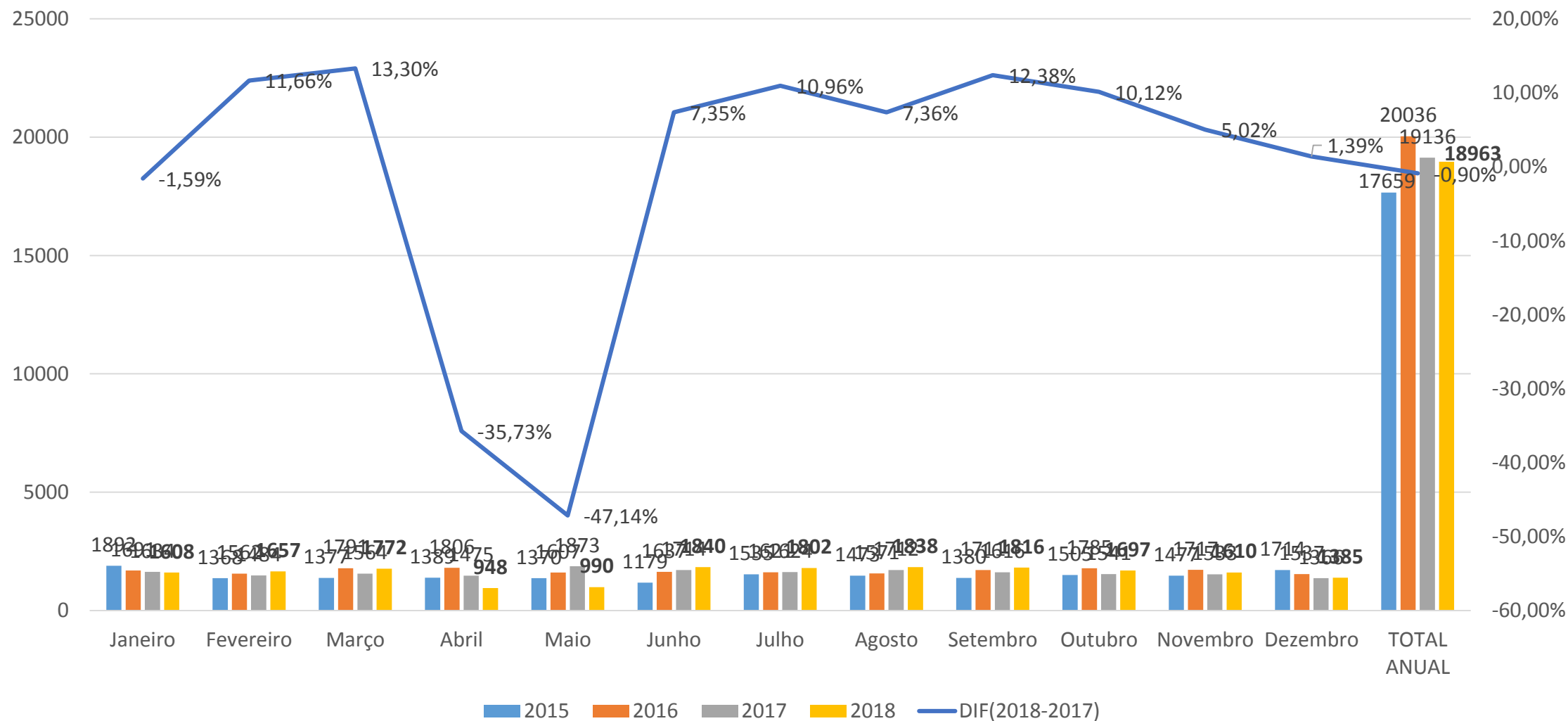

ROUBO A INSTITUIÇÃO FINANCEIRA

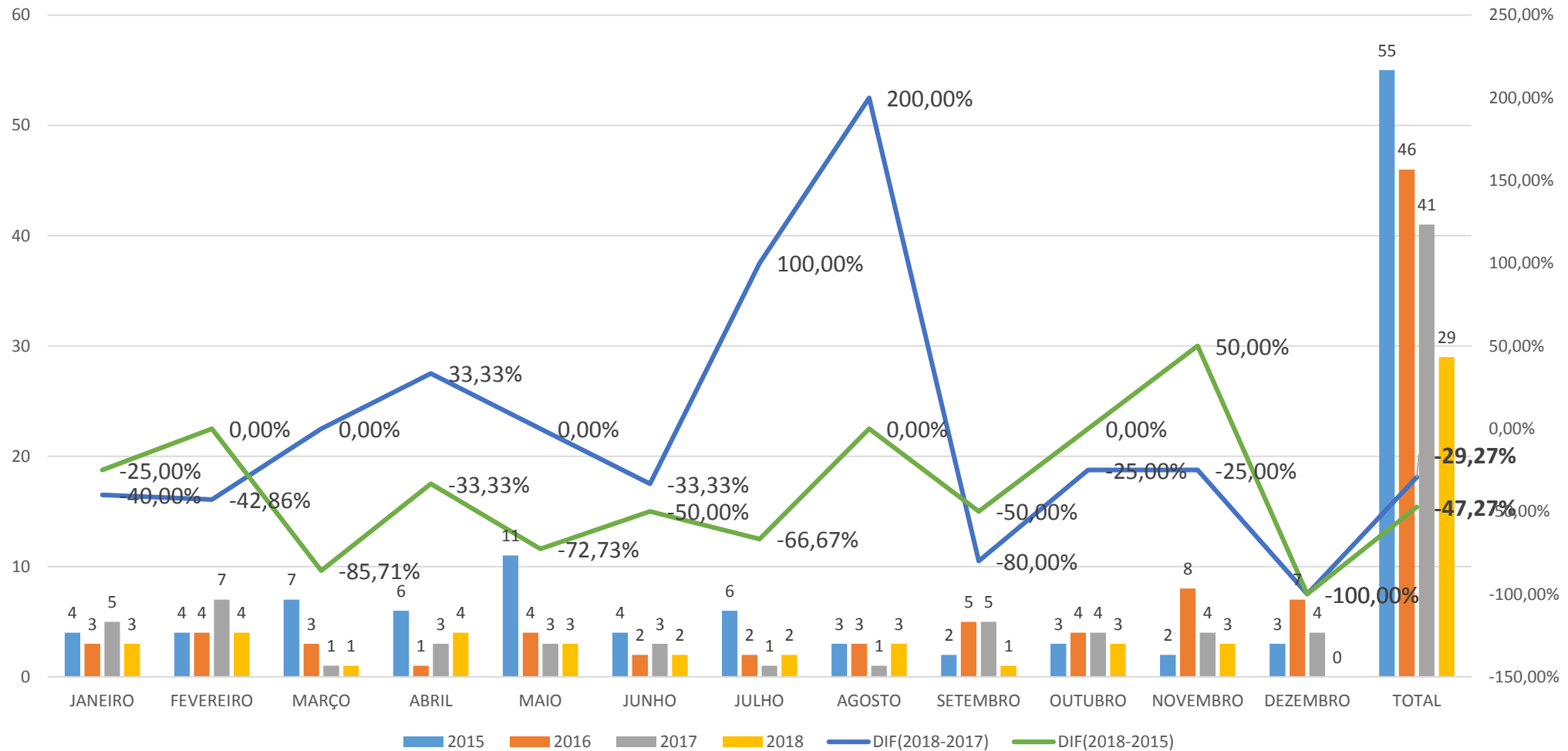

FONTE: GRECO

ROUBO EM TERESINA



TEMÁTICO DAS OCORRÊNCIAS DE ROUBO (EXCETO VEÍCULOS) POR BAIRROS, JAN A DEZ 18, THE - PI.

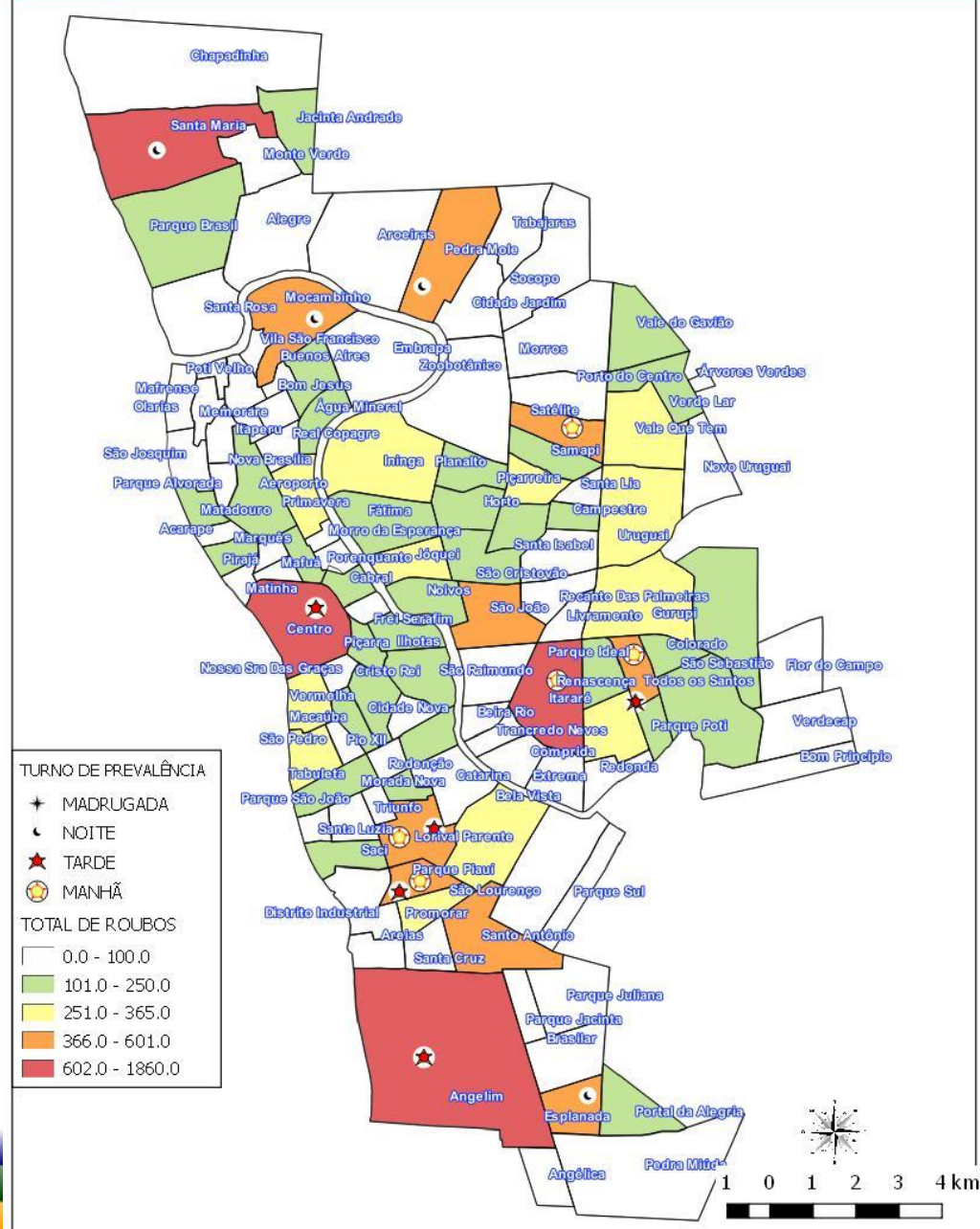

ROUBO DE VEÍCULOS EM TERESINA

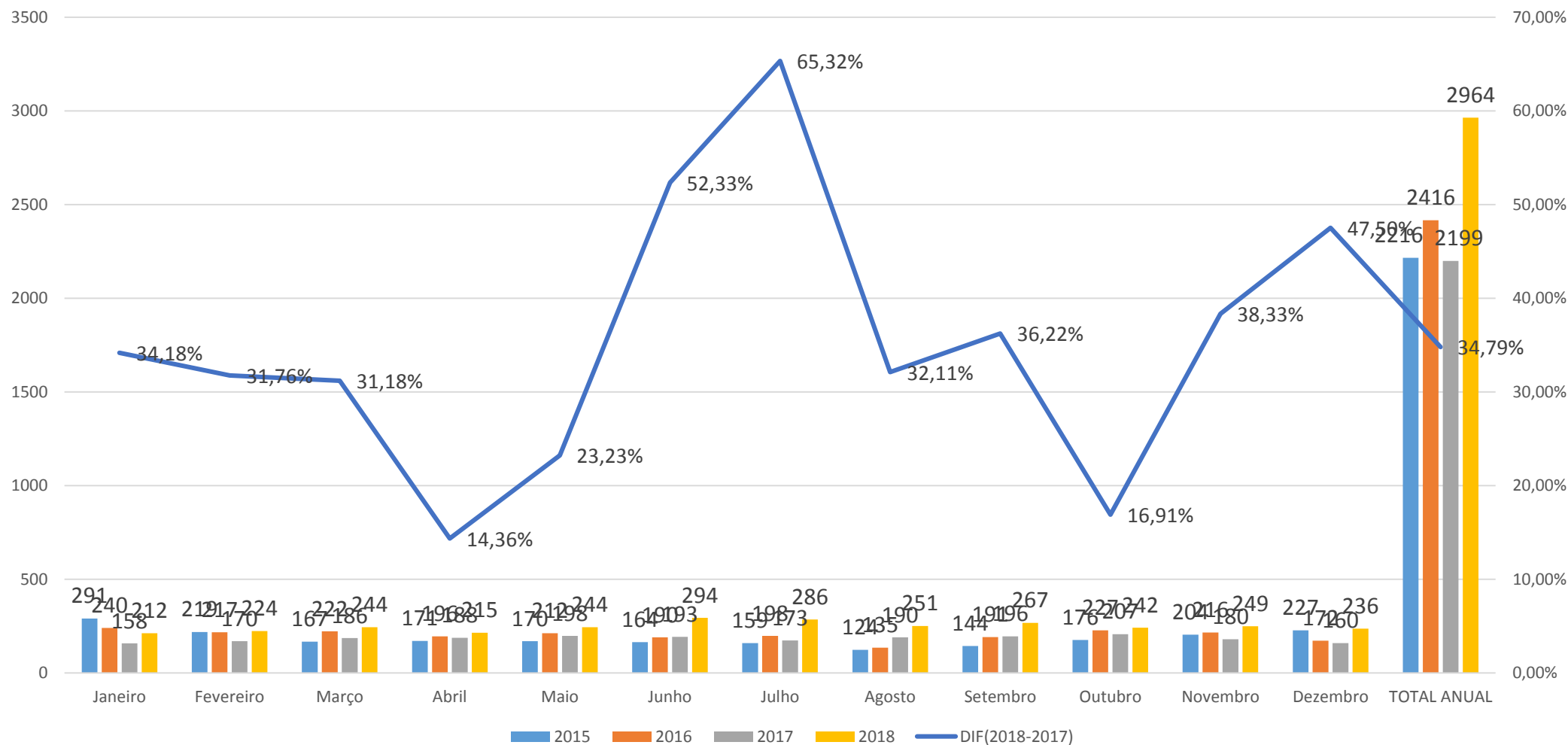

PROPORÇÃO DE VEÍCULOS ROUBADOS E FURTADOS RESTITUÍDOS PELA POLÍCIA

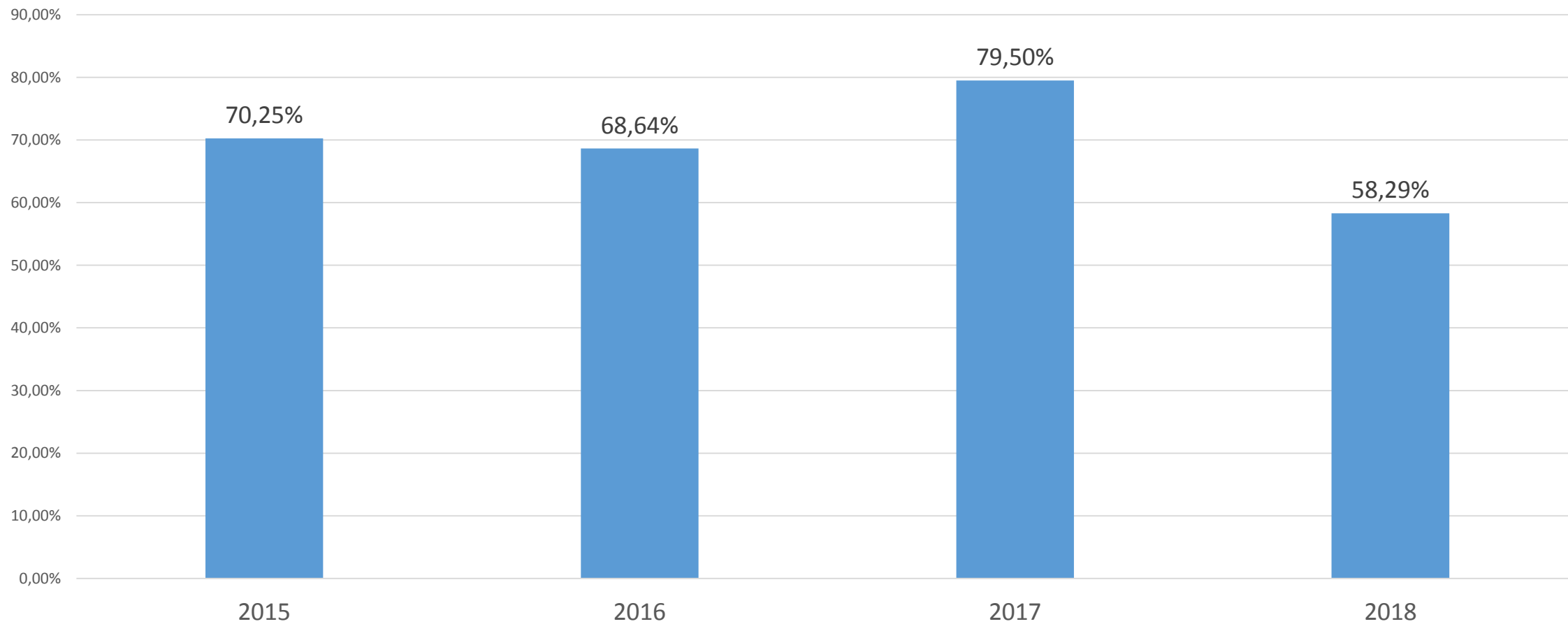

CVLIS DESAGREGADOS POR CRIME 2018

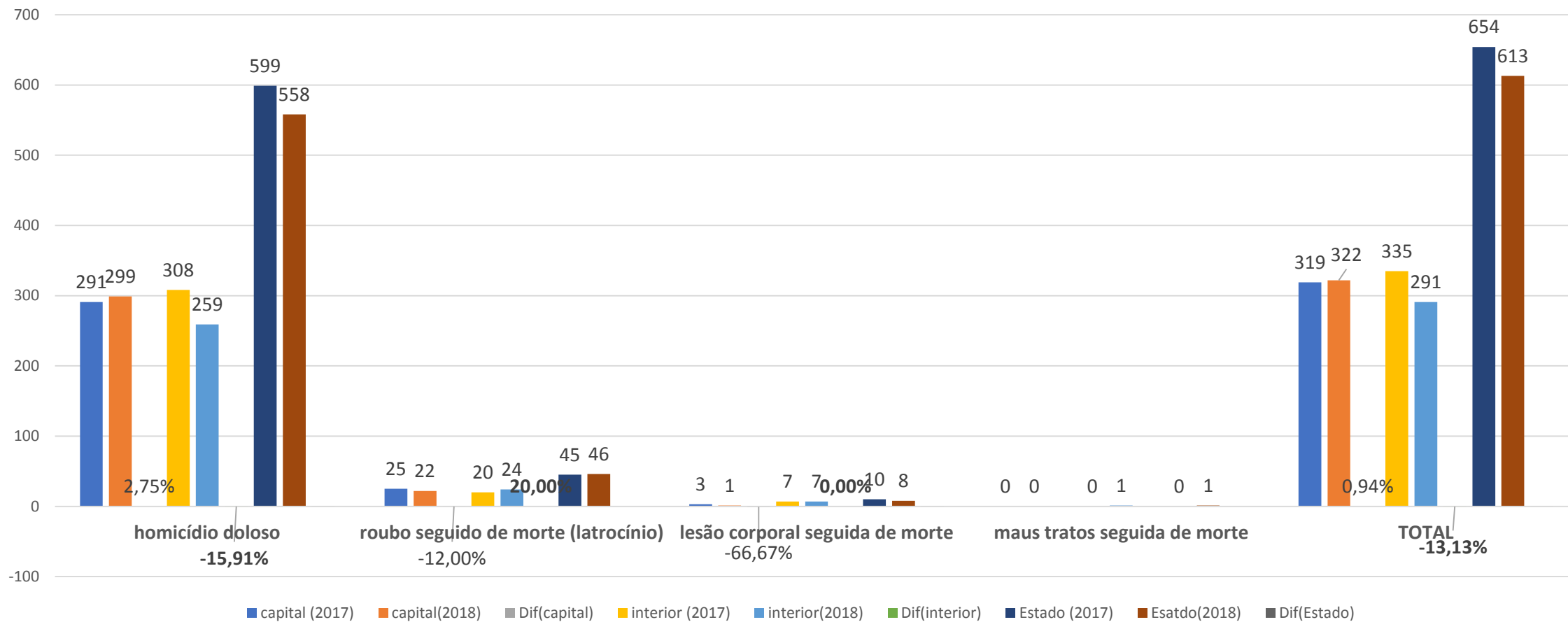

DISTRIBUIÇÃO MENSAL CVLI EM TERESINA

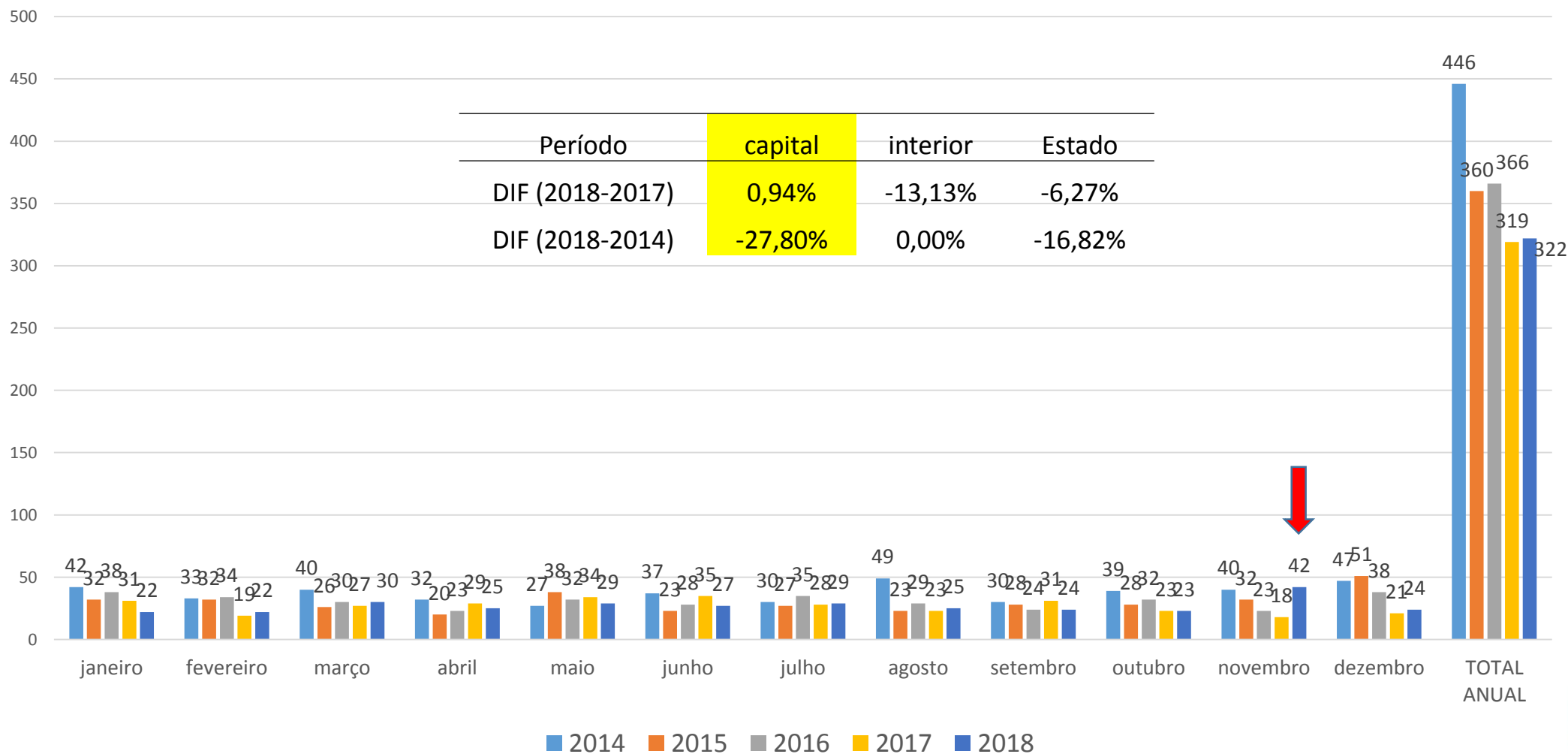



TEMÁTICO DE CVLI POR BAIRROS JAN A DEZ DE 2018, TERESINA-PI.

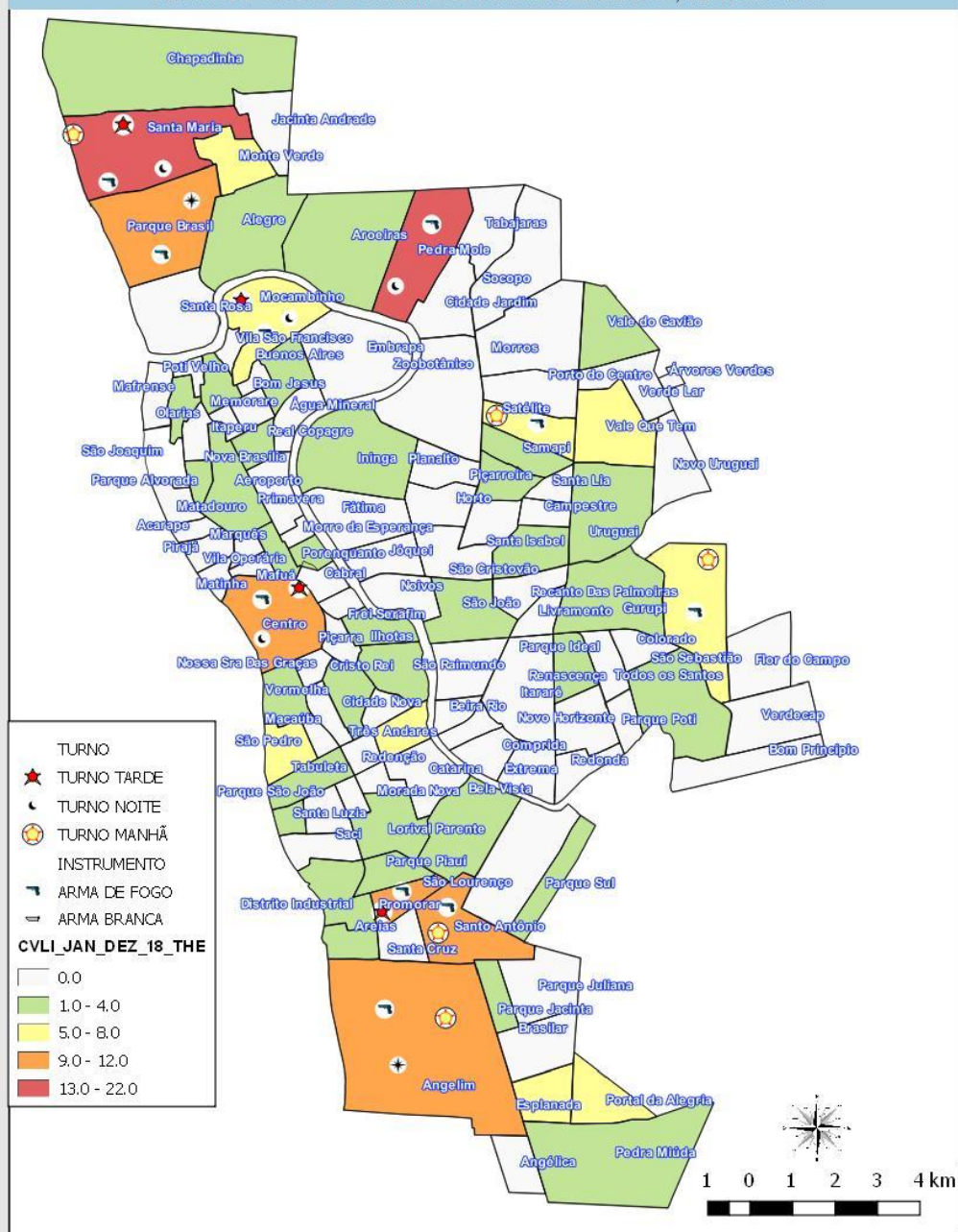

DISTRIBUIÇÃO ESPACIAL DO CVLI EM TERESINA

- **92,24%** dos CVLIs foram na zona urbana;
- **17 bairros** concentraram 51,52% dos CVLIS;

Santa Maria, Pedra Mole, Centro, Parque Brasil, Angelim, Promorar, Santo Antônio, Santa Rosa, Todos os Santos, Mocambinho, Satélite, Vale Quem Tem, Esplanada, Monte Verde, Portal da Alegria, São Joaquim, São Pedro

Região	2017	Freq. Relativa	2018	Freq. Relativa	DIF (2018-2017)
Centro	10	3,13%	10	3,11%	0,00%
Leste	82	25,71%	61	18,94%	-25,61%
Norte	86	26,96%	102	31,68%	18,60%
Sudeste	43	13,48%	33	10,25%	-23,26%
Sul	98	30,72%	116	36,02%	18,37%

DISTRIBUIÇÃO MENSAL CVLI EM NO INTERIOR

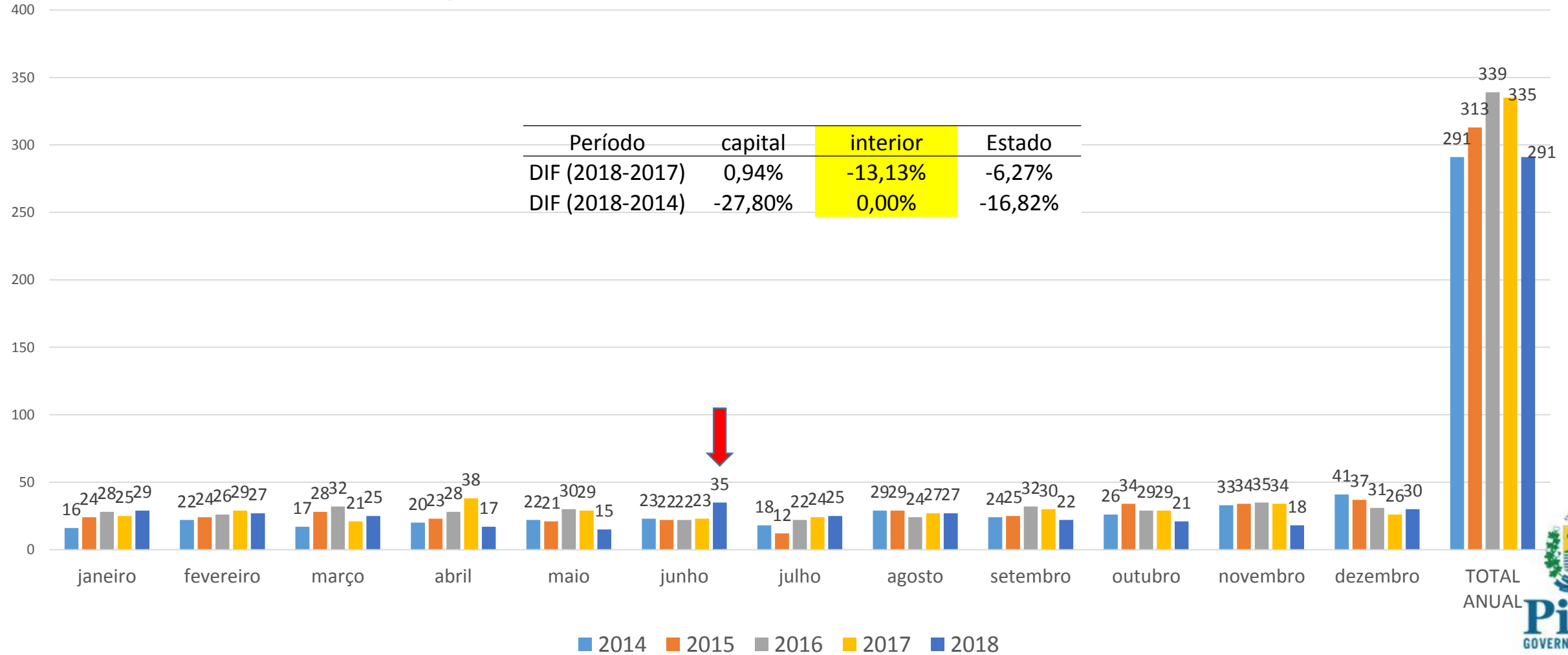



DISTRIBUIÇÃO ESPACIAL CVLI EM NO INTERIOR

√ 105 municípios não registraram CVLIS em 2017;
√ 118 municípios não registraram CVLIS em 2018;

MUNICÍPIOS	VR (%)
Parnaíba	-28,21%
Picos	-72,73%
Floriano	0,00%
Altos	-78,57%
Piripiri	-7,69%
Água Branca	-14,29%
Demerval Lobão	-14,29%

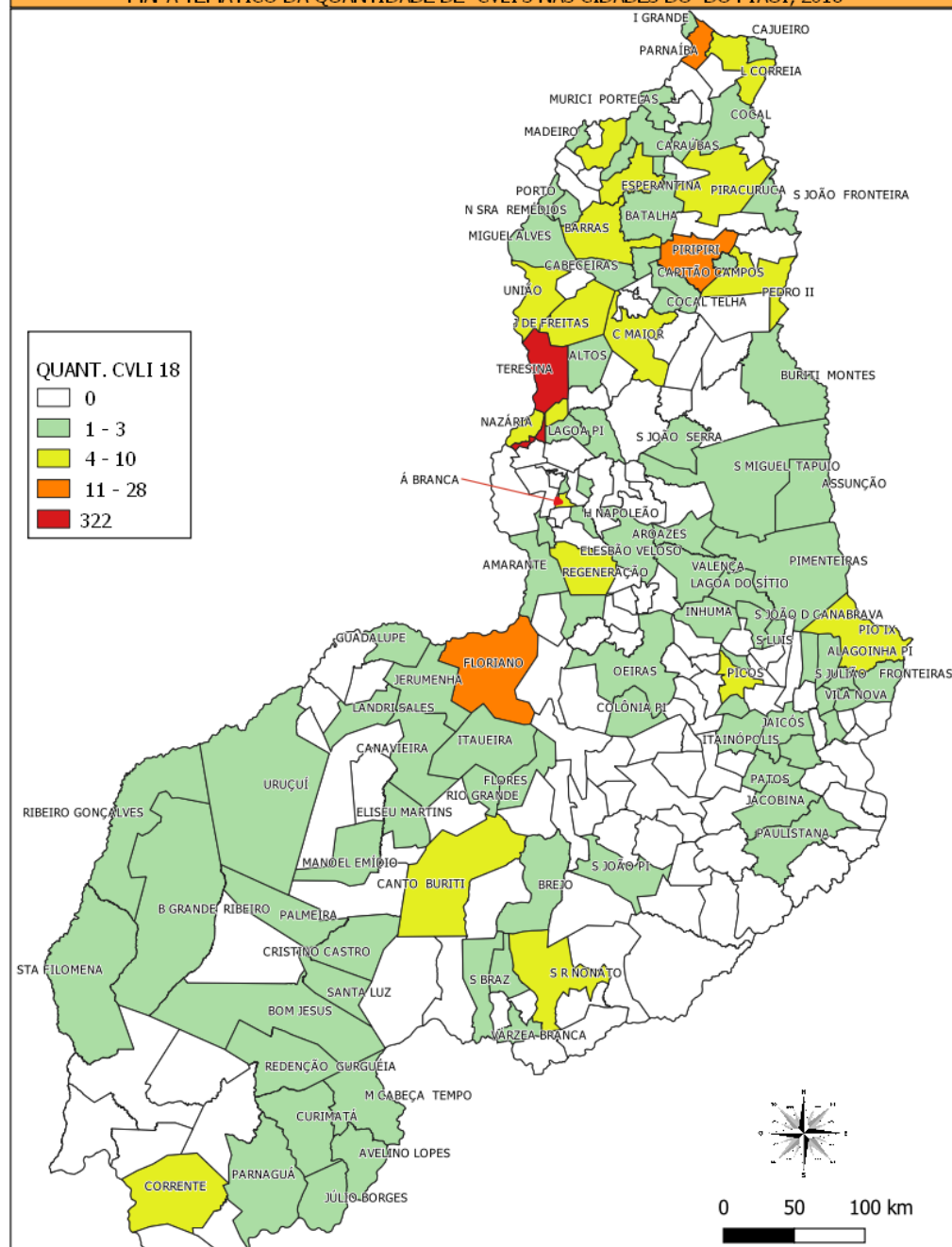

DISTRIBUIÇÃO MENSAL CVLI EM NO PIAUÍ

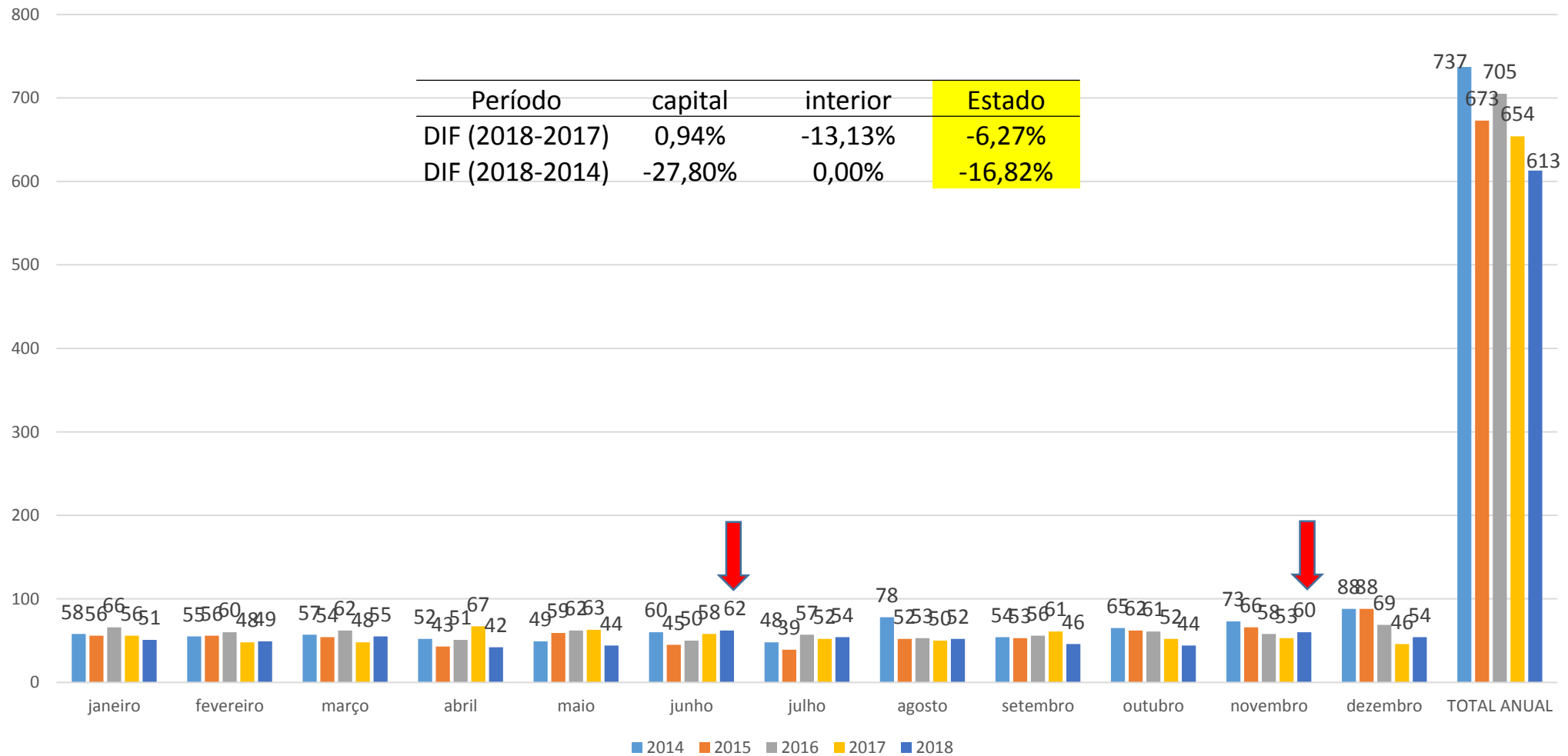

CVLIS RESUMO ANUAL (2014-2018)

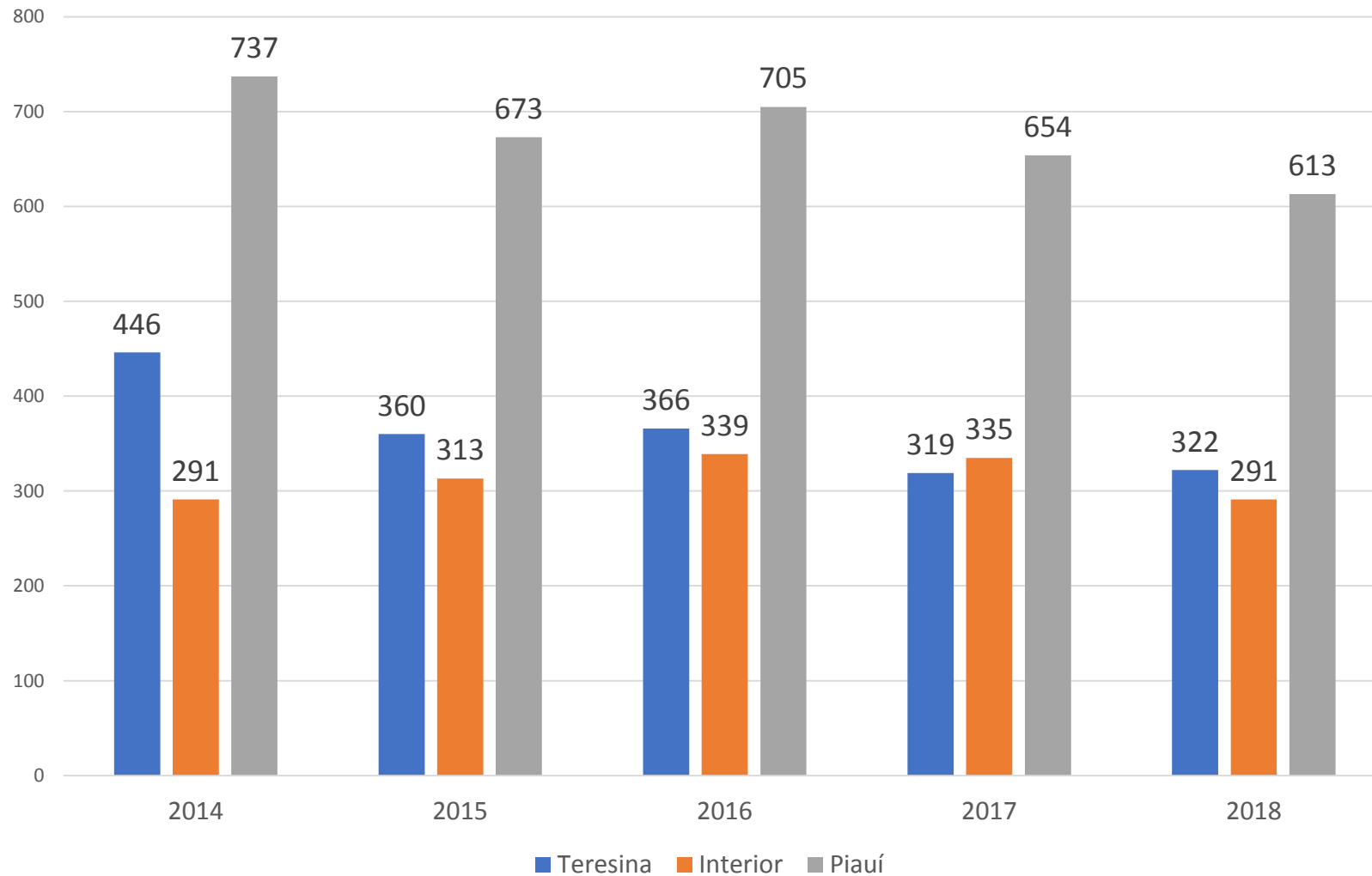

Ano	CVLIs		
	Teresina	Interior	Piauí
2015-2014	-19,28%	7,56%	-8,68%
2016-2015	1,67%	8,31%	4,75%
2017-2016	-12,84%	-1,18%	-7,23%
2018-2017	0,94%	-13,13%	-6,27%
2018-2014	-27,80%	0,00%	-16,82%

TAXA DE ASSASSINATOS POR 100.000 HABITANTES

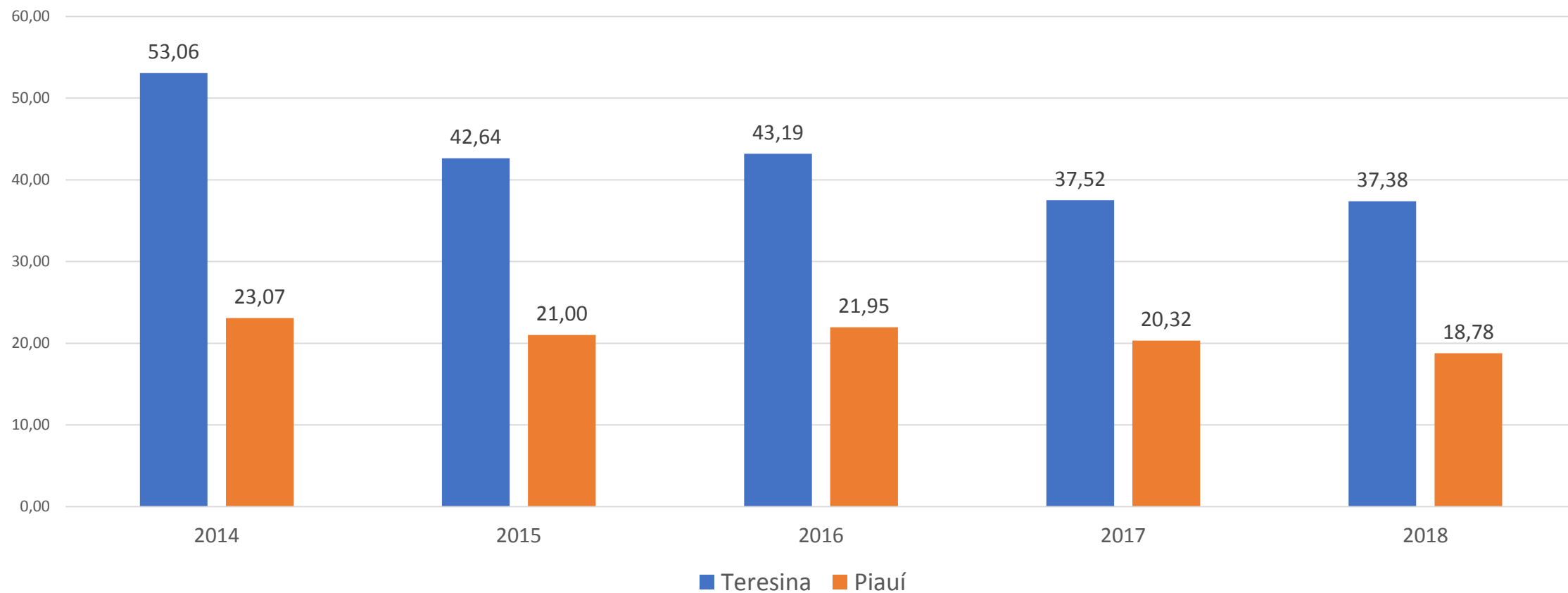

Dif	Teresina	Piauí
Período (2018-2014)	-29,55%	-18,60%
Período (2018-2017)	-0,38%	-7,57%

DINÂMICA DO CVLI

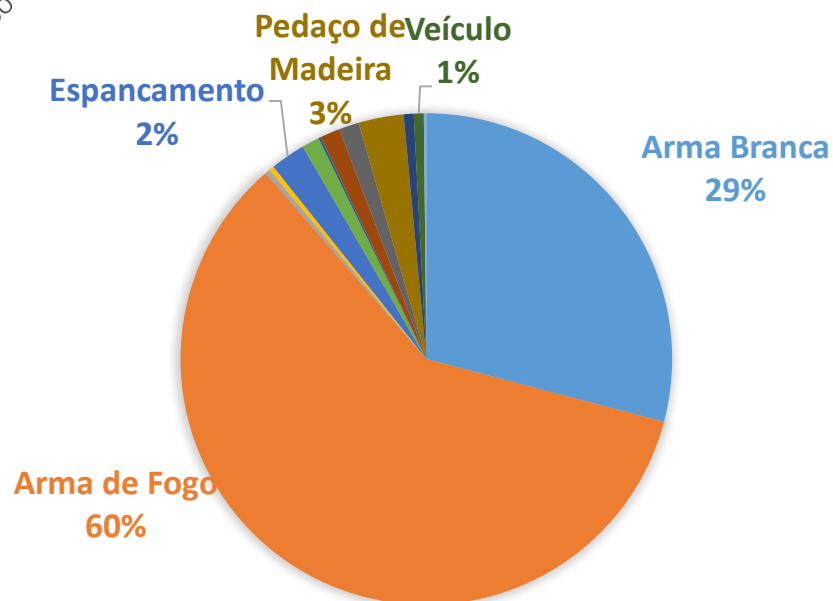
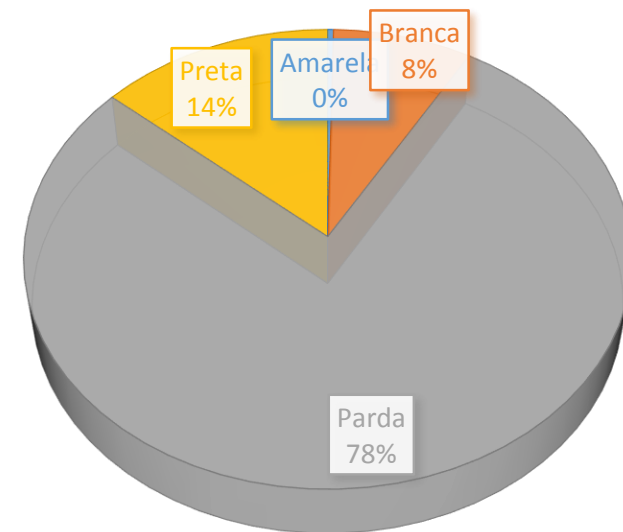
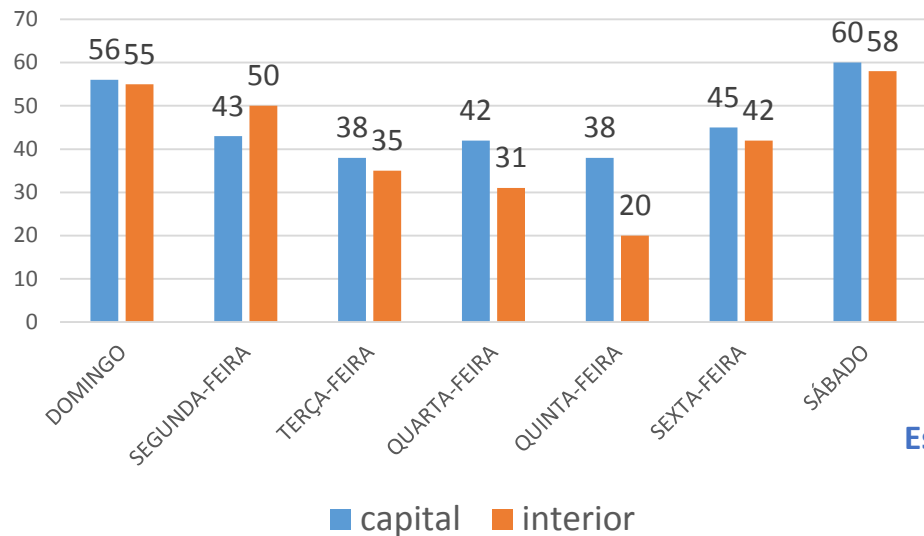

IDADE DA VÍTIMA DE CVLI

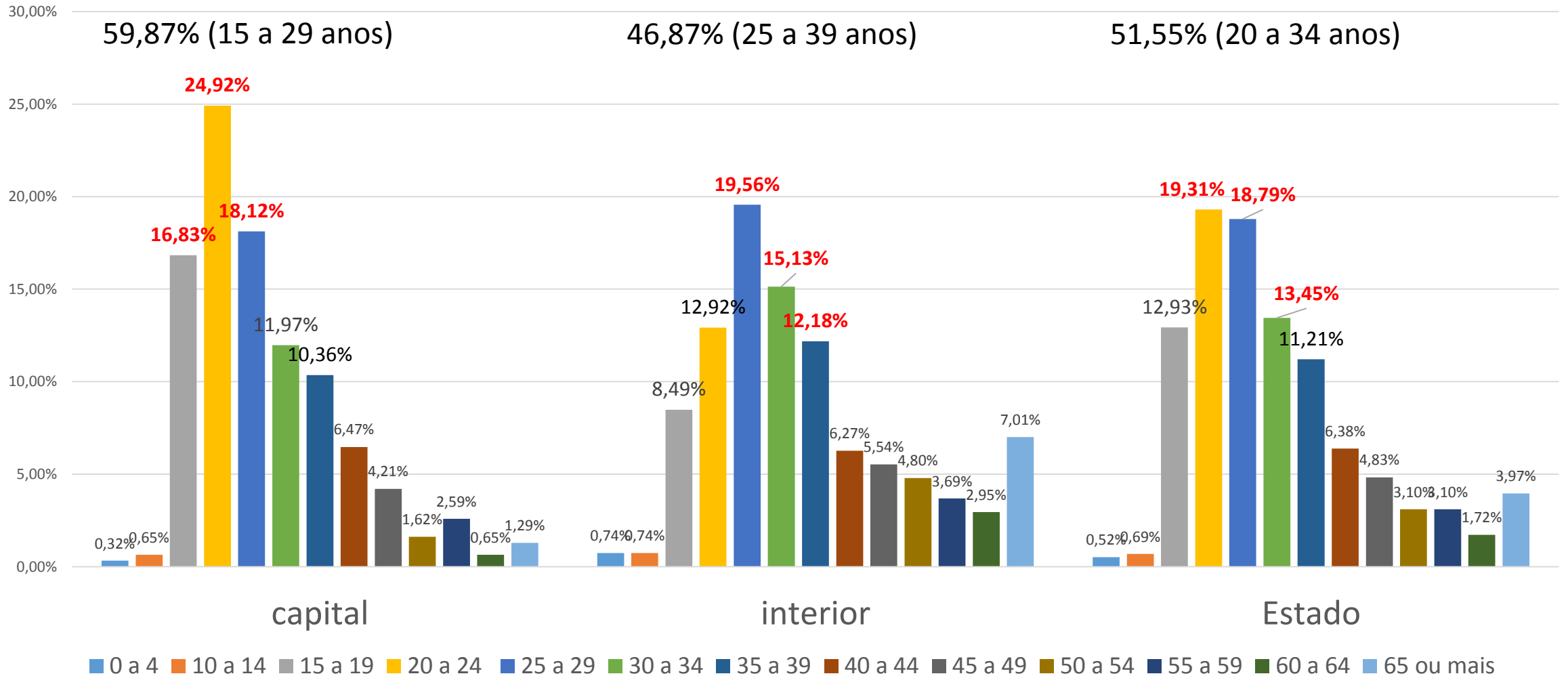

ASSASSINATOS DE MULHERES E FEMINICÍDIO

CVLIS DE MULHERES E FEMINICÍDIO

Região	2015			2016			2017			2018		
	Mulheres vítimas CVLI	Feminicídio	Proporção	Mulheres vítimas CVLI	Feminicídio	Proporção	Mulheres vítimas CVLI	Feminicídio	Proporção	Mulheres vítimas CVLI	Feminicídio	Proporção
Capital	25	6	24,00%	13	4	30,77%	23	6	26,09%	20	9	45,00%
Interior	48	20	41,67%	42	27	64,29%	39	20	51,28%	35	16	45,71%
Estado	66	26	39,39%	55	31	56,36%	62	26	41,94%	55	25	45,45%

DIFERENÇA ENTRE PERÍODOS

	Dif (2018-2015)		Dif (2018-2017)	
	Mulheres vítimas CVLI	Feminicídio	Mulheres vítimas CVLI	Feminicídio
Capital	-20,00%	50,00%	-13,04%	50,00%
Interior	-27,08%	-20,00%	-10,26%	-20,00%
Estado	-16,67%	-3,85%	-11,29%	-3,85%

CVLIS DE MULHERES E FEMINICÍDIO

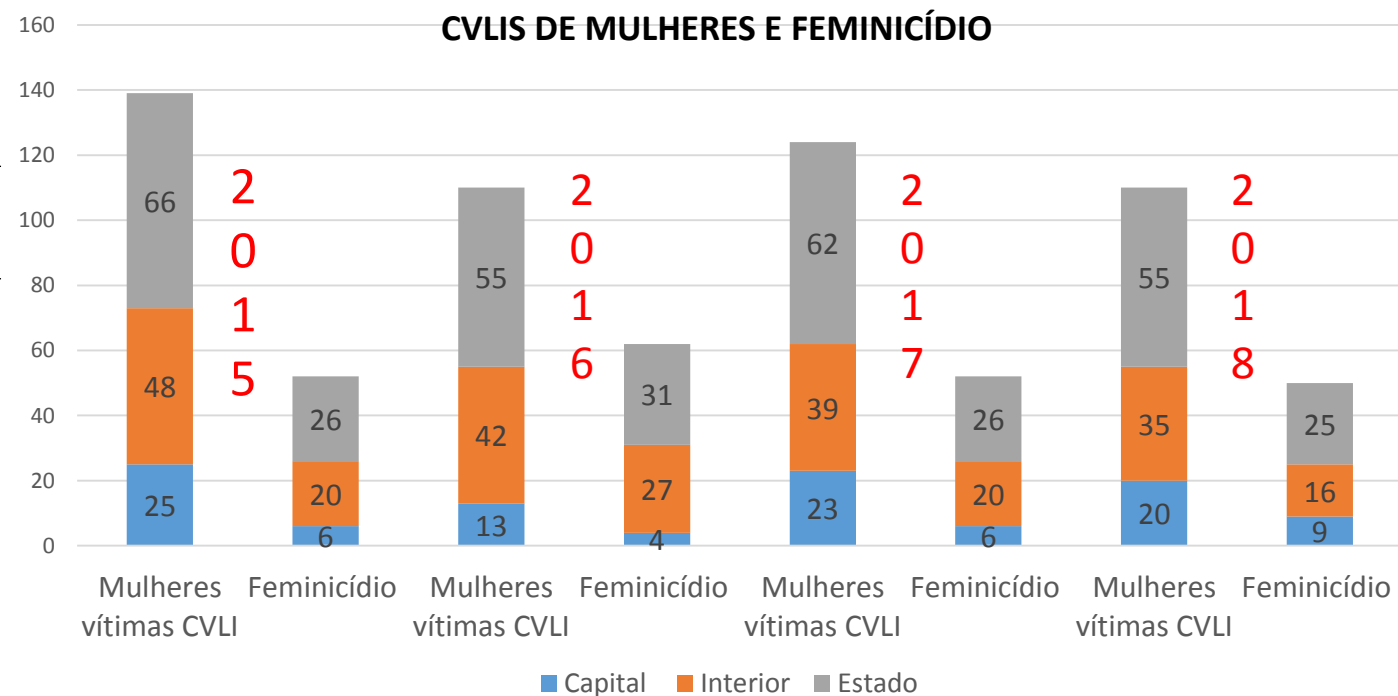

www.ssp.pi.gov.br

nuceac@ssp.pi.gov.br